

GUIA D'ESPECTACLES CULTURALS DEL VENDRELL

GENER | JUNY | 2025

# temporada



# L'AGENDA

FEBRER



15 DE FEBRER

**SARA BLANCH i ALBERT GUINOVART**  
*QUÈ ÉS EL DESIG?*

Auditori Pau Casals

---



16 DE FEBRER

**BRODAS BROS**  
*PETIT BREAK*

Teatre Àngel Guimerà

---

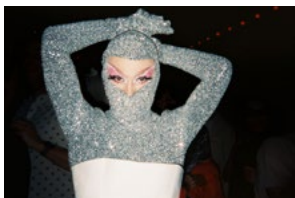

21 DE FEBRER

**MASSA BRILLANT**

Teatre Àngel Guimerà

---



8 DE MARÇ

**MARIA JUAN**  
*SENYORA DE LA COMÈDIA*

Teatre Àngel Guimerà

---



15 DE MARÇ

**ELENA GADEL**  
*LA DONA QUE EM VESTEIX*

Auditori Pau Casals

---



22 DE MARÇ

**UN MATRIMONI DE BOSTON**

Teatre Àngel Guimerà

---

MARÇ

MARÇ



28 DE MARÇ  
*L'ARANYA*  
Teatre Àngel Guimerà

---



29 DE MARÇ  
**MARCO MEZQUIDA**  
*TORNADO*  
Auditori Pau Casals

---

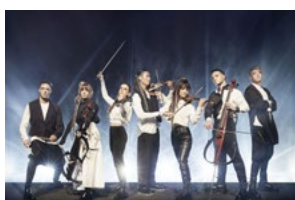

5 D'ABRIL  
**E-STRINGS BY GIO**  
*THE ELECTRIC MUSIC FUSION*  
Auditori Pau Casals

---



6 D'ABRIL  
*L'ENDRAPASOMNIS*  
Teatre Àngel Guimerà

---

ABRIL



26 D'ABRIL  
*LOVE, LOVE, LOVE*  
Teatre Àngel Guimerà

---



10 DE MAIG  
*UN MENÚ TANCAT*  
Teatre Àngel Guimerà

---

MAIG



11 DE MAIG  
**COR ZÓNGORA**  
*LA BAGUET I LA ROSA*  
Auditori Pau Casals

---



DISSABTE

15 | 02 | 25

Lloc:

Auditori Pau Casals

Hora:

20 h

Preu:

26 €

Preu amb descompte:

21 €

## SARA BLANCH i ALBERT GUINOVART

### *Què és el desig?*

La soprano catalana Sara Blanch, intèrpret expansiva, amb un gran domini de l'escena i una vocalitat fresca i brillant, actua en un recital en solitari amb *Què és el desig?*, acompanyada al piano per Albert Guinovart, que formen un tàndem d'excel·lència.

En aquest recital interpretaran obres d'Albert Guinovart, Rafael Martínez Valls i Eduard Toldrà i àries de Gioachino Rossini i Giacomo Puccini, entre d'altres.

**Intèrprets:**

Sara Blanch, *soprano*

Albert Guinovart, *piano*



# petit break

brodas bros

## BRODAS BROS

### *Petit Break*

Dos personatges inseparables, la Hip i la Hop, trobaran el seu lloc dins l'univers de la música i el petit públic que vindrà a veure l'espectacle les acompanyarà en aquest viatge participatiu de descoberta.

El beatboxing, el discjòquei, l'scratch, el breakdance, el grafit, aspectes fonamentals de la cultura del hip-hop, passejaran per l'escenari omplint-lo de colors.

Una descàrrega d'energia positiva, de hip-hop i funk mediterrani de la mà d'una de les companyies de dansa urbana més reconeguda del país.

**Idea original i coreografia:** Brodas Bros

**Direcció artística:** Lluç Fruitós

**Ballarines:** Berta Pons i Clara Pons

**B-boy:** Markitus (Marc Carrizo)

**Música:** Arturo Calvo i Lluç Fruitós



## DIUMENGE

16 | 02 | 25

**Lloc:**

Teatre Àngel Guimerà

**Hora:**

16.30 h i 18.30 h  
(dues sessions)

**Durada aproximada:**

1 h

**Edat recomanada:**

De 3 a 9 anys

**Preu:**

7 €

**Preu amb descompte:**

5 €

# tàg



DIVENDRES

21 | 02 | 25

Lloc:  
Teatre Àngel Guimerà

Hora:  
20 h

Durada aproximada:  
1 h i 15 min

Preu:  
17 €

Preu amb descompte:  
13 €

## MASSA BRILLANT

La nit promet ser inoblidable. El millor amic del xicot del Guillem ha dedicat mesos a la creació d'un vestit espectacular amb el qual aspira a guanyar el premi del públic al *Saraò Drag de Futuroa*. El que el Guillem no s'espera és que aquest mateix vestit li provoqui una reacció al·lèrgica severa i el submergeixi en un viatge iniciàtic marcat per al·lucinacions intenses.

L'esforç del protagonista per intentar sentir-se a gust allà on no s'acaba de trobar còmode el porta a qüestionar-se el seu lloc i les seves relacions amb l'amistat, l'amor, la identitat sexual i la llibertat individual.

**Autoria i direcció:** Oriol Puig Grau

**Interpretació:** Santi Cuquejo, Carlos González, Daniel Mallorquín  
i Jordi Martí Casas

**Producció:** Teatres en Xarxa i Teatre Nacional de Catalunya



FUNCIÓ ACCESSIBLE



TEATRE  
ACCESSIBLE

tàg

Servei de subtítolació, audiodescripció, bucle magnètic individual i so amplificat amb auriculars.



## MARIA JUAN

### *Senyora de la comèdia*

Maria Juan és actriu, còmica, presentadora i mare, entre altres coses (encara que per això últim mai no li han pagat, tot i treballar-hi a jornada completa).

També és valenciana. Per si algú necessita la precisió geogràfica. Hi ha qui diu que fa un humor costumista, hi ha qui diu que es passa de feminista, hi ha qui diu que és una intolerant (a la lactosa), perquè no pren llet de vaca. La gent parla massa, això és un fet empíric. Ella parla molt, això també; però perquè li paguen per fer-ho (que ella en silenci també està feliç).

Fa molts anys que combina el gènere *stand-up* amb la televisió, la ràdio, el teatre i l'audiovisual... De totes aquestes coses, alguna farà bé, la xica.



**FUNCIO ACCESSIBLE**



**TEATRE  
ACCESSIBLE**

Servei de bucle magnètic individual i so amplifcat amb auriculars.

## DISSABTE

08 | 03 | 25

Lloc:

Teatre Àngel Guimerà

Hora:

20 h

Preu:

13 €

Preu amb descompte:

10 €

tàg



DISSABTE

15 | 03 | 25

Lloc:  
Auditori Pau Casals

Hora:  
20 h

Preu:  
17 €

Preu amb descompte:  
13 €

ELENA GADEL

*La dona que em vesteix*

L'artista catalana irromp de nou en el panorama musical presentant els seus nous temes plens de força, elegància i delicadesa. Cançons com *Et confesso*, *Lobo*, *Ganas locas de vivir*, *Niña eterna* o la mateixa *La dona que em vesteix* són les protagonistes d'una nova producció que inclou una acurada escenografia.

Elena Gadel submergeix l'espectador en un viatge musical que no deixarà ningú indiferent, per una passió i una màgia que absorbeixen des de la primera cançó, esquinçant totes les vestidures. A més de presentar els temes nous, Gadel també fa un repàs i actualitza amb una nova producció les seves cançons més conegudes i celebrades.

**Intèrprets:**

Elena Gadel, *veu*

Toni Pagès, *percussió i teclats*

Marc López, *guitarra*



## UN MATRIMONI DE BOSTON

*Un matrimoni de Boston* és un eufemisme amb el qual es designava, als Estats Units del segle XIX, una parella de dones que vivien juntes, sense el suport masculí.

David Mamet explora les normes socials a través d'una parella gens convencional com si fos un Oscar Wilde dels nostres dies, amb intel·ligència i humor mordaç. Una comèdia victoriana rabiosament contemporània que estudia amb intel·ligència els problemes de poder i classe, amor i obsessió.

**Autoria:** David Mamet

**Traducció:** Joan Sellent

**Direcció:** Josep Maria Mestres

**Interpretació:** Emma Vilarasau, Marta Marco i Emma Arquillué

**Producció:** La Villarroel i Un 9 Teatre a l'Est



FUNCIÓ ACCESSIBLE



TEATRE  
ACCESSIBLE

Servei de subtitulació, audiodescripció, bucle magnètic individual i so amplificat amb auriculars.

DISSABTE

22 | 03 | 25

Lloc:

Teatre Àngel Guimerà

Hora:

20 h

Durada aproximada:

1 h i 40 min

Preu:

26 €

Preu amb descompte:

21 €

tàg



DIVENDRES

28 | 03 | 25

Lloc:  
Teatre Àngel Guimerà

Hora:  
20 h

Durada aproximada:  
2 h

Preu:  
26 €

Preu amb descompte:  
21 €

## L'ARANYA

Una tragèdia romàntica que retrata il·lusions i desenganys, amors i desamors, fidelitats i traïcions d'una parella amb la incapacitat d'engendrar un fill. Una obra incòmoda carregada de tensions, en què una botiga de queviures és l'escenari on conviuen els desitjos més ocults i les pressions socials d'una societat tancada.

El retrat d'una època en què els desitjos més ocults lluiten constantment contra la pressió social.

**Autoria:** Àngel Guimerà

**Dramatúrgia i direcció:** Jordi Prat i Coll

**Interpretació:** Albert Ausellé, Jan D. Casablanças, Berta Giraut, Estel Ibars, Paula Malia, Jordi Rico, Mima Riera, Ferran Soler, Jordi Vidal i Meritxell Yanes

**Producció:** Teatre Nacional de Catalunya



FUNCIÓ ACCESSIBLE



TEATRE  
ACCESSIBLE

tàg

Servei de subtítolació, audiodescripció, bucle magnètic individual i so amplifcat amb auriculars.



# MARCO MEZQUIDA

## *Tornado*

Marco Mezquida ha concebut *Tornado* (autoeditat, 2023) amb i per a dos vells i estimats amics amb els quals comparteix una llarga història de música, connexió i vivències a la carretera. El resultat ha estat la seva nova música, creada a partir de tres personalitats musicals molt expressives i fortes, amb molts registres, i ahora molt diferents entre si.

Per crear-la, ha imaginat una música amb contrastos, amb espais per expressar-se en moments visceralment alternats, amb espais d'una intensitat més introspectiva i íntima.

### **Intèrprets:**

Marco Mezquida, *piano*

Masa Kamaguchi, *contrabaix*

Ramon Prats, *bateria*

## DISSABTE

29 | 03 | 25

Lloc:

Auditori Pau Casals

Hora:

20 h

Preu:

17 €

Preu amb descompte:

13 €



  
AUDITORI  
PAU CASALS



# DISSABTE

05 | 04 | 25

Lloc:  
Auditori Pau Casals

Hora:  
20 h

Preu:  
17 €

Preu amb descompte:  
13 €

## E-STRINGS BY GIO

### *The electric music fusion*

e-STRINGS és un nou concepte musical que fusiona de forma sorprenent gèneres tan diversos com la música clàssica, el pop, el rock, el dance o els ritmes llatins, amb el so únic dels instruments elèctrics i una enèrgica posada en escena.

De Händel a Vivaldi, Dvorák o Beethoven, passant per Queen, Michael Jackson, Bon Jovi o ACDC, fins a Lady Gaga, Coldplay, Rosalía o David Guetta, e-STRINGS ofereix tota una nova experiència que desafia els concerts i esdeveniments convencionals.

#### **Intèrprets:**

Naeon Kim i Blanca Coll, *violí*  
Elena Martínez, *viola*  
Edgar Casellas i Irma Bau, *violoncel*  
Adrian Chiardo, *teclats*  
Pepe Soler, *bateria*



## L'ENDRAPASOMNIS

Al país de la Bona Son la princesa Dormissona no pot dormir perquè té malsons. Els seus pares, els reis, rumien, ho consulten amb el coixí, demanen consells a metges, herbolàries i xarlatans, però no troben cap remei que guareixi el mal de la petita princesa. Potser l'Endrapasomnis serà la solució...

Una història onírica i màgica amb la música en directe de La Tresca i la Verdesca, que parla de la por, del valor terapèutic dels contes i de com busquem solucions ben lluny quan la resposta pot ser dins de nosaltres mateixos.

**Autoria:** Jordi Palet

**Direcció:** Joan Maria Segura Bernadas

**Interpretació:** Xavi Idàñez i Txell Bote

**Música:** La Tresca i La Verdesca: Jordi López, Toni López  
i Claudi Llobet

**Producció:** Teatre al detall

## DIUMENGE

06 | 04 | 25

**Loc:**

Teatre Àngel Guimerà

**Hora:**

18 h

**Durada aproximada:**

55 min

**Edat recomanada:**

A partir de 5 anys

**Preu:**

7 €

**Preu amb descompte:**

5 €



# tàg



# DISSABTE

26 | 04 | 25

Lloc:  
Teatre Àngel Guimerà

Hora:  
20 h

Durada aproximada:  
1 h i 45 min

Preu:  
26 €

Preu amb descompte:  
21 €

## LOVE, LOVE, LOVE

L'any 1967 la cadena BBC emet *Our World*, el primer programa per via satèl·lit en viu de la història. Al món sencer, milions de persones podran bellugar el cap alhora al compàs d'*All you need is Love*. Com el Kenneth i la Sandra, dos joves i guapos somiadors que, com els Beatles, estan convençuts que tot és possible. L'únic que necessiten és amor. Amb el temps, però, el Kenneth i la Sandra deixaran de ser tan joves i tan guapos. Tindran fills i hipoteques. I un dia els fills es faran grans i passaran comptes amb el món que han heretat, un món que sembla ensorrar-se al compàs d'aquell *All you need is Love*.

De debò que era amor l'únic que necessitaven?

**Autoria:** Mike Bartlett

**Traducció:** Cristina Genebat

**Direcció:** Julio Manrique

**Interpretació:** Laia Marull, David Selvas, Clara de Ramon i Marc Bosch

**Producció:** La Brutal



FUNCIÓ ACCESSIBLE



TEATRE  
ACCESSIBLE

# tàg

Servei de subtítolació, audiodescripció, bucle magnètic individual i so amplificat amb auriculars.



## UN MENÚ TANCAT

Tres amics es reuneixen un cop cada dos mesos per sopar. Un d'ells, un cuiner reconegut, tanca el seu restaurant perquè puguin sopar sols i posar-se al dia. Però avui el cuiner els farà una pregunta que ho canviarà tot: "Com és que no ens hem vist mai plorar?". A través d'un menú especial, cada plat els farà recordar moments vergonyosos del seu passat, moments en què no van estar a l'altura, obligant-los a confrontar qui són en realitat.

Si es pot desconstruir una truita de patates, també et pots desconstruir a tu mateix?

**Dramatúrgia i direcció:** Jordi Casanovas

**Interpretació:** Roger Coma, Joan Arqué i Òscar Muñoz

**Producció:** Velvet Events



**FUNCIÓ ACCESSIBLE**



**TEATRE  
ACCESSIBLE**

Servei de bucle magnètic individual i so amplifecat amb auriculars.

## DISSABTE

10 | 05 | 25

**Lloc:**

Teatre Àngel Guimerà

**Hora:**

20 h

**Durada aproximada:**

1 h i 25 min

**Preu:**

21 €

**Preu amb descompte:**

17 €

tàg



DISSABTE

11 | 05 | 25

Lloc:  
Auditori Pau Casals

Hora:  
18 h

Preu:  
13 €

Preu amb descompte:  
10 €

## COR ZÓNGORA

### *La baguet i la rosa*

Un espectacle musical per a cor, petita orquestra i solista, basat en algunes de les cançons franceses més conegudes dels anys seixanta i setanta. Himnes com *La vida en rosa*, *L'important és la rosa* o *No em lamento de res*, clàssics com *La bohèmia* o *Sota el cel de París*, incursions en la cultura pop amb *Nina de cera* o *Champs Elisées* i viatges a la nostàlgia amb *Els vells amants* o *El foraster*, fent un repàs als principals autors de l'època com Piaf, Aznavour, Brel o Trenet i sense oblidar Moustaky, Bécaud o Gainsbourg.

Totes les cançons seran interpretades en català, amb traduccions adaptades a la música d'Espinàs, Pujadó, Vinyals i d'altres. L'espectacle va a càrrec del Cor Zóngora acompanyades per piano, clarinet, contrabaix i solista vocal, amb arranjaments de Jordi Domènech, direcció escènica de Natàlia Casasús i direcció musical de Francesc Minguella.

Una coproducció de l'Auditori de Barcelona  
i Ajuntament de Barcelona pel projecte Cantagram.

# PROGRAMACIÓ

GENER  
JUNY

| DATA    | HORA            | LLOC                 | ESPECTACLE                                 | GÈNERE              | PREU               |
|---------|-----------------|----------------------|--|---------------------|--------------------|
| 12/1/25 | 17 h            | Teatre Àngel Guimerà | Pastorets del Vendrell                     | TEATRE Pastorets    | 10 i 5             |
| 19/1/25 | 17 h            | Teatre Àngel Guimerà | Pastorets del Vendrell                     | TEATRE Pastorets    | 10 i 5             |
| 23/1/25 | 20 h            | Auditori del Tívoli  | Pel·lícula pendent de confirmar            | CINEMA Cicle Gaudí  | 4,50 i 3           |
| 25/1/25 | 17 h            | Teatre Àngel Guimerà | Pastorets Infantils-Juvenils del Vendrell  | TEATRE Pastorets    | 10 i 5             |
| 26/1/25 | 17 h            | Teatre Àngel Guimerà | Pastorets del Vendrell                     | TEATRE Pastorets    | 10 i 5             |
| 31/1/25 | 20 h            | Auditori del Tívoli  | Concert de Gospel                          | MÚSICA AMPC         | 10 i socis gratuït |
| 2/2/25  | 17 h            | Teatre Àngel Guimerà | Pastorets del Vendrell                     | TEATRE Pastorets    | 10 i 5             |
| 12/2/25 | 20 h            | Auditori del Tívoli  | Goigs de Sant Salvador                     | MÚSICA Orgue        | Gratuït            |
| 15/2/25 | 20 h            | Auditori Pau Casals  | Sara Blanch i Albert Guinovart             | MÚSICA              | 26 i 21            |
| 16/2/25 | 16:30h i 18:30h | Teatre Àngel Guimerà | Brodas Bros                                | DANSA Familiar      | 7 i 5              |
| 20/2/25 | 20 h            | Auditori del Tívoli  | Pel·lícula pendent de confirmar            | CINEMA Cicle Gaudí  | 4,50 i 3           |
| 21/2/25 | 20 h            | Teatre Àngel Guimerà | Massa brillant                             | TEATRE              | 17 i 13            |
| 1/3/25  | 20 h            | Auditori del Tívoli  | Una mirada femenina al món de la cançó     | MÚSICA AMPC         | 10 i socis gratuït |
| 8/3/25  | 20 h            | Teatre Àngel Guimerà | Maria Juan                                 | TEATRE              | 13 i 10            |
| 15/3/25 | 12 h            | Auditori Pau Casals  | Elena Gadel                                | MÚSICA              | 17 i 13            |
| 21/3/25 | 20:30 h         | Església Parroquial  | Magister Joan Pujol                        | MÚSICA Orgue        | 10                 |
| 22/3/25 | 20 h            | Teatre Àngel Guimerà | <i>Un matrimoni de Boston</i>              | TEATRE              | 26 i 21            |
| 20/3/25 | 20 h            | Auditori del Tívoli  | Pel·lícula pendent de confirmar            | CINEMA Cicle Gaudí  | 4,50 i 3           |
| 26/3/25 | 20 h            | Auditori del Tívoli  | Recital alumnes de l'EMMPAC                | MÚSICA AMPC         | Gratuït            |
| 28/3/25 | 20 h            | Teatre Àngel Guimerà | <i>L'aranya</i>                            | TEATRE              | 26 i 21            |
| 29/3/25 | 20 h            | Auditori Pau Casals  | Marco Mezquida                             | MÚSICA              | 17 i 13            |
| 5/4/25  | 20 h            | Auditori Pau Casals  | E-Strings by GIO                           | MÚSICA              | 17 i 13            |
| 6/4/25  | 18 h            | Teatre Àngel Guimerà | <i>L'Endrapasomnis</i>                     | Teatre Familiar     | 7 i 5              |
| 24/4/25 | 20 h            | Auditori del Tívoli  | Pel·lícula pendent de confirmar            | CINEMA Cicle Gaudí  | 4,50 i 3           |
| 25/4/25 | 20:30 h         | Església Parroquial  | Magnificentia Montisserrati                | MÚSICA Orgue i AMPC | Taquilla Inversa   |
| 26/4/25 | 20 h            | Teatre Àngel Guimerà | <i>Love, Love, Love</i>                    | TEATRE              | 26 i 21            |
| 10/5/25 | 20 h            | Teatre Àngel Guimerà | <i>Un menú tancat</i>                      | TEATRE              | 21 i 17            |
| 11/5/25 | 18 h            | Auditori Pau Casals  | Cor Zóngora                                | MÚSICA              | 13 i 10            |
| 16/5/25 | 20:30 h         | Església Parroquial  | La veu de l'orgue, el cant del violí       | MÚSICA Orgue        | Taquilla Inversa   |
| 22/5/25 | 20 h            | Auditori del Tívoli  | Pel·lícula pendent de confirmar            | CINEMA Cicle Gaudí  | 4,50 i 3           |
| 13/6/25 | 20:30 h         | Església Parroquial  | Un recorregut per la música antiga europea | MÚSICA Orgue        | Taquilla Inversa   |
| 12/6/25 | 20 h            | Auditori del Tívoli  | Pel·lícula pendent de confirmar            | CINEMA Cicle Gaudí  | 4,50 i 3           |



# Els Pastorets del Vendrell

*tot l'any fem cultura*

## TOT UN ESPECTACLE!

ELS PASTORETS

INFANTILS-JUVENILS

Dissabte 25 de gener a les 17 h

Teatre Àngel Guimerà

ELS PASTORETS

DEL VENDRELL

Diumenges 12, 19 i 26 de gener i

Diumenge 2 de febrer a les 17 h

Teatre Àngel Guimerà



977 66 29 93

696 446 885



[www.pastoretsdelvendrell.cat](http://www.pastoretsdelvendrell.cat)

**Els Pastorets del Vendrell són... els Pastorets de Catalunya!**



# PROGRAMACIÓ

FEBRER | JUNY 2025



**12 de febrer a les 20 h a l'Auditori Tívoli.**

Presentació del llibre *Els goigs de l'ermita de Sant Salvador del Vendrell. Textos, edicions i música*, obra de Salvador Arroyo, Marc Casellas, Nativitat Castejón, Jordi Quintana i Lluís Sintès, editat per L'Orgue del Vendrell amb la col·laboració de l'Arxiu Comarcal del Baix Penedès.

Tot seguit, el **Cor Zógora**, sota la direcció de **Francesc Minguella**, interpretarà *Goigs de Sant Salvador* (1894), obra inèdita de Benvingut Socias Mercadé.

Entrada gratuïta.



**21 de març a les 20.30 h a l'església.**

MAGISTER JOAN PUJOL

A càrrec de Musica Reservata de Barcelona i Juan de la Rubia a l'orgue i direcció.

Entrada única: 10 €

Venta d'entrades anticipades a través de [www.entropolis.com](http://www.entropolis.com)



**25 d'abril a les 20.30 h a l'església**

MAGNIFICENTIA MONTSERRATI.

Homenatge al mil·lenari de Montserrat 1025-2025

Cor Cererols

Marc Díaz (director i orgue)

Entrada amb taquilla inversa

Concert coorganitzat amb l'Associació Musical Pau Casals.



**9 de maig a les 20.30 h a l'església.**

LA VEU DE L'ORGUE, EL CANT DEL VIOLÍ

A càrrec de Núria Cullaré, violí i Àlvaro Metzger a l'orgue.

Entrada amb taquilla inversa.



**13 de juny a les 20.30 h a l'església.**

UN RECORREGUT PER LA MÚSICA ANTIGA EUROPEA:

Renaixement, Barroc i Classicisme

A càrrec del trio blanc i negre (Miquel Carr Sitjà, tenor i orgue, Joan Maria Añé Pérez, baríton i Marc Bosch Manzano, baix i orgue)

Entrada amb taquilla inversa.

**Més informació:**

[www.orguevendrell.com](http://www.orguevendrell.com)

[orgue.vendrell@gmail.com](mailto:orgue.vendrell@gmail.com)

# PROGRAMACIÓ

GENER | ABRIL 2025

| DATA  | ACTIVITAT  | LLOC, HORA I PREU   |
|---|--|---|
| <br>Divendres<br>31 de gener  | <b>CONCERT DE GOSPEL</b><br>Coral Free Choir   | Auditori del Tívoli<br>20 h<br>Entrada general: 10 €<br>Entrada socis AMPC: 0 € |
| <br>Dissabte<br>1 de març     | <b>SALUTACIÓ ANGELICAL: UNA MIRADA FEMENINA AL MÓN DE LA CANÇÓ</b><br>Belén García Burgos<br>(soprano)<br>Esther Vilar Portillo (piano)                                      | Auditori del Tívoli<br>20 h<br>Entrada general: 10 €<br>Entrada socis AMPC: 0 € |
| <br>Dimecres<br>26 de març   | <b>RECITAL ALUMNES EMPAC</b>   | Auditori del Tívoli<br>20 h<br>Entrada Gratuïta                                 |
| <br>Divendres<br>25 d'abril | <b>MAGNIFICENTIA MONTSERRATI.</b><br>Homenatge al mil·lenari de Montserrat 1025-2025<br>Cor Cereols<br>Marc Díaz (director i orgue)<br>Coorganitzat amb l'Orgue del Vendrell | Església del Vendrell<br>20:30 h<br>Entrada amb taquilla inversa                |

Venda entrades a [www.entrapolis.com](http://www.entrapolis.com) i a l'Auditori del Tívoli 1 hora abans del concert.

Més informació: [www.associaciopaucasalselvendrell.cat](http://www.associaciopaucasalselvendrell.cat) o [ampaucasals@gmail.com](mailto:ampaucasals@gmail.com)

# DATES CICLE GAUDÍ

# C/CLE GAUDÍ

CINEMA CATALÀ TOT L'ANY



auditori  
del tívoli

23 de gener  
24 d'abril

20 de febrer  
22 de maig

20 de març  
12 de juny



## cangur de temporada

### Taller artístic infantil mentre TU gaudeixes del Teatre!

Servei de cangur gratuït dins del mateix teatre per als infants de 5 a 12 anys de les famílies assistents. S'hi realitzarà activitat teatral per endinsar-se en el món del teatre.

**Com reservar el servei?** Quan compris la teva entrada, envies un correu a [igualtat@elvendrell.net](mailto:igualtat@elvendrell.net) o truques al 636801149.

### Obres disponibles:

Maria Juan, Un matrimoni de Boston, L'Aranya, Love, Love, Love i Menú tancat.



# temporada 3.0

Espectacles 3C x joves



- Si tens entre 15 i 30 anys i estàs empadronat al Vendrell
  - Entra a [www.temporada.cat](http://www.temporada.cat)
- Aplica el codi promocional T3 i tindràs una entrada a 3 €
- Recull la teva entrada a les taquilles del teatre/auditori el dia de l'espectacle acreditant-te amb el DNI.

# ON I COM COMPRAR LES MEVES ENTRADES

## Venda d'entrades

a partir del 13 de desembre a les 10 h

## ONLINE:

[www.temporada.cat](http://www.temporada.cat)

Sense despeses i pagament segur

## PRESENCIALMENT:

-A l'Escola Municipal de Música Pau Casals els divendres (no festius) de 10 h a 13 h

-Taquilla, una hora abans de la representació, sempre i quan l'aforament així ho permeti.

## DESCOMPTES:

- Amb el carnet de les biblioteques del SLPC del Baix Penedès, Menors de 15 anys, Carnet Jove, jubilats, socis de La Lira Vendrellenca, socis dels Amics de l'Orgue, socis de l'Associació Musical Pau Casals, membres de l'Associació de Músics del Baix Penedès i Carnet Únic.

- El Temporada està adherit al programa Apropa Cultura, que ofereix avantatges especials a entitats socials que treballen amb persones en situació de vulnerabilitat.

Per a més informació al telèfon **689 26 97 67**

o a l'adreça electrònica [hola@temporada.cat](mailto:hola@temporada.cat)

## NOTES D'INTERÈS:

- Es pot accedir als espais escènics 30 minuts abans dels espectacles. Un cop iniciats, no s'hi permetrà l'accés ni es retornarà l'import de les entrades.

- A la platea del Teatre i Auditori disposem d'espai per a per a persones que utilitzen cadira de rodes.

- No es permet cap mena d'enregistrament dels espectacles sense autorització.

- Els espectadors han d'assegurar-se que els telèfons mòbils o altres aparells no emetran senyals acústics que distreguin l'atenció del públic i els artistes

- És reservat el dret d'admissió

- L'organització es reserva el dret de variar aquesta programació. Si per causes imprevistes s'hagués de fer, s'anunciarà als mitjans de comunicació.

**temporada**  
al teu mòbil

**670 20 41 39**

**Nova aplicació  
Temporada**

1 Descarrega't  
Community by Goil



2 Ja descarregada.  
Introdueix el codi  
02017

3 Introdueix el número de  
telèfon i crea't un  
compte



Desenvolupat per **GOIL**

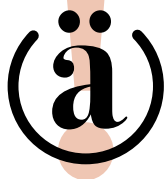

Si vols gaudir al màxim de la programació, no ho dubtis més...

**AMB L'ABONAMENT HI SORTIRÀS GUANYANT!**

**(ä) BONAMENT +3**

**-30%**  
estalvia fins  
**31,20€**

Tria de 3 a 4  
espectacles

**(ä) BONAMENT +5**

**-35%**  
estalvia fins  
**72,10€**

Tria de 5 a 10  
espectacles

**(ä) BONAMENT TOTAL**

**-40%**  
estalvia fins  
**87,60€**

Tria els 10  
espectacles

**Fes el teu abonament amb aquests espectacles!**

15 de febrer

■ SARA BLANCH I ALBERT GUINOVRT

21 de febrer

■ *MASSA BRILLANT*

8 de març

■ MARIA JUAN

15 de març

■ ELENA GADEL

22 de març

■ *UN MATRIMONI DE BOSTON*

28 de març

■ *L'ARANYA*

29 de març

■ MARCO MEZQUIDA - *TORNADO*

5 d'abril

■ E-STRINGS BY GIO

26 d'abril

■ *LOVE, LOVE, LOVE*

10 de maig

■ *UN MENÚ TANCAT*

11 de maig

■ COR ZONGORA

   HolaTemporada

www.temporada.cat

el  endrell  
sent la música!

Vendrell  
en clau de Sol



Amb el suport de:



apropa  
cultura  
una porta  
a la inclusió

Amb la col·laboració de:



SALA P<sup>ORTAL</sup>  
DEL PARD



 Imprès en paper 100% de fibres reciclades procedents de postconsum